

Les définitions de la famille



Élisabeth Louise Vigée Le Brun, *Madame Vigée Le Brun et sa fille*, vers 1789, musée du Louvre.
Photo : base Joconde, ministère de la culture.

Les définitions de la famille

Un ménage

Les définitions de la famille

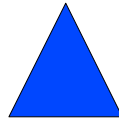

Un **ménage** peut être constitué d'un homme seul...

Les définitions de la famille

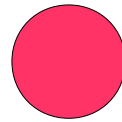

... ou d'une femme seule...

Les définitions de la famille

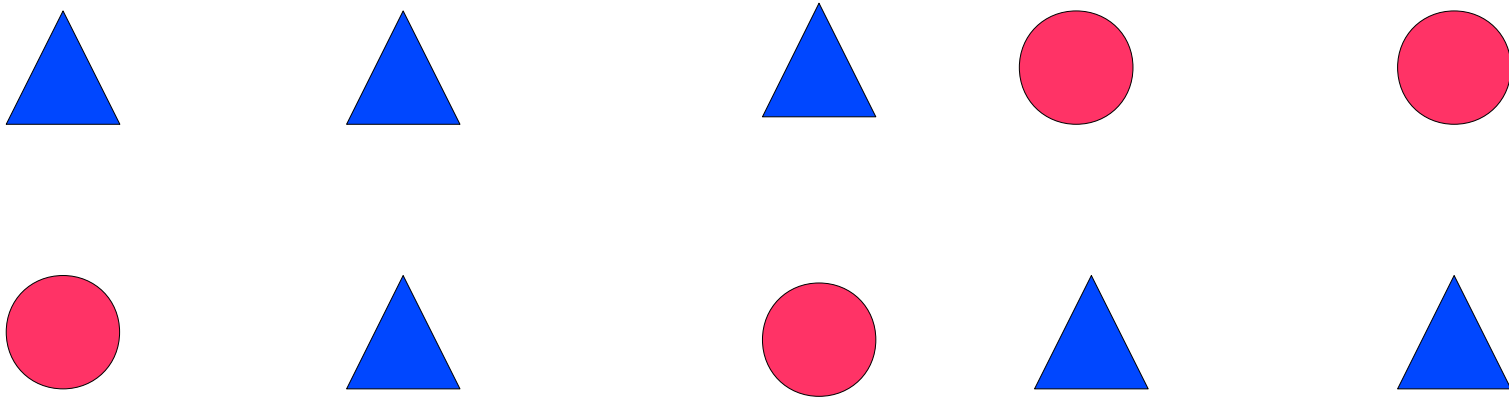

... ou de plusieurs personnes sans lien de famille...

Les définitions de la famille

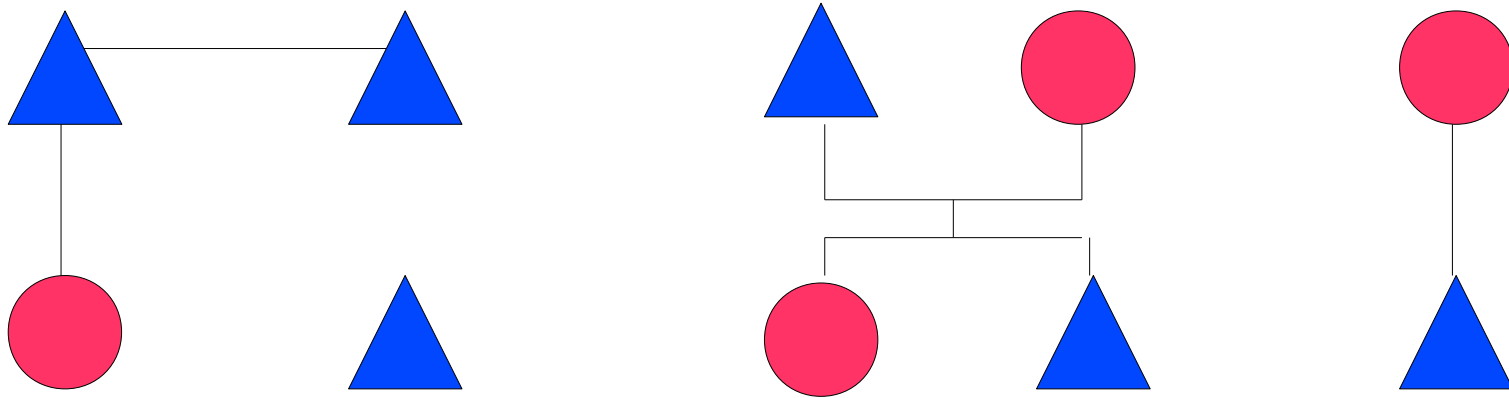

... ou avec lien de famille...

Les définitions de la famille

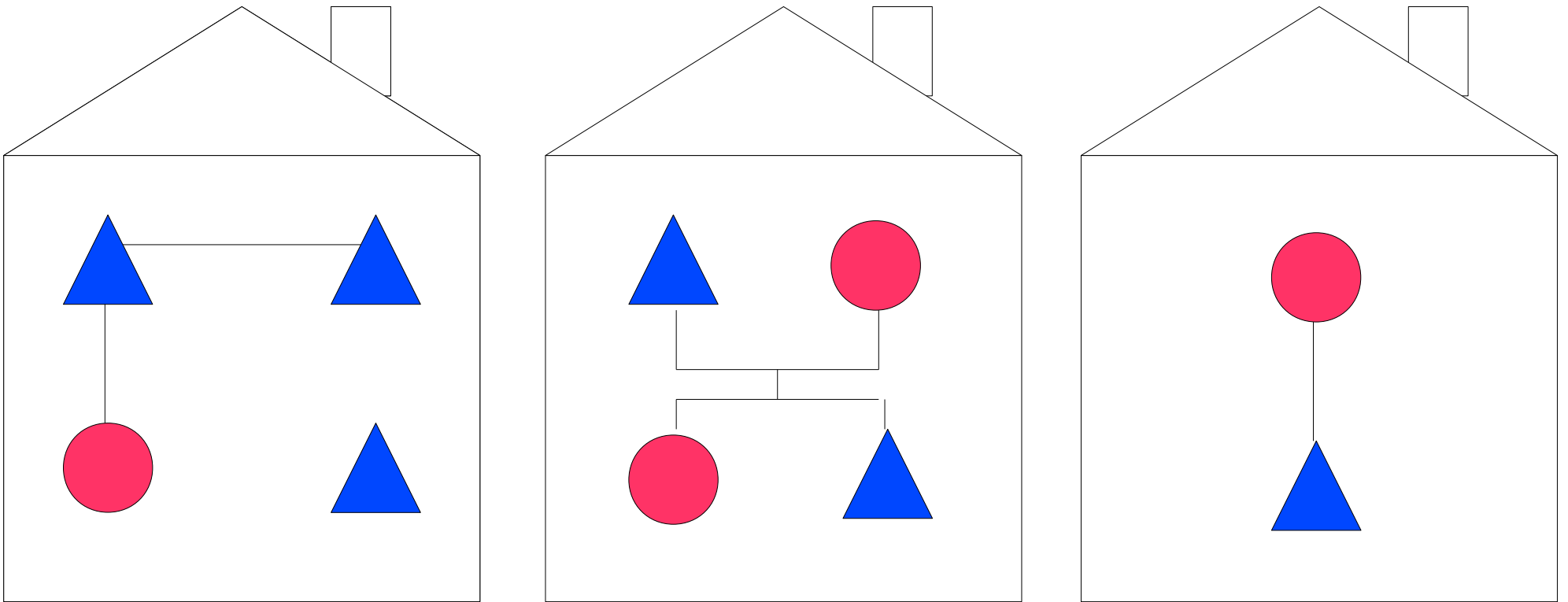

... vivant sous le même toit.

Les définitions de la famille

Un couple

Les définitions de la famille

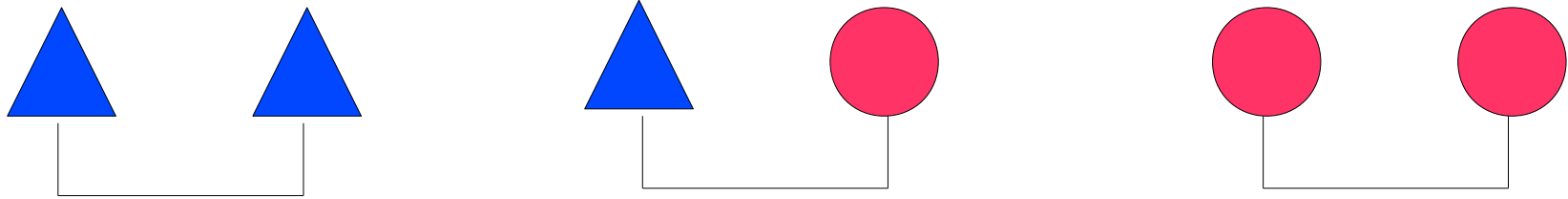

Un **couple** est constitué de 2 personnes unies par un lien d'alliance.

Les définitions de la famille

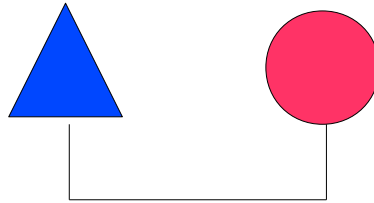

Si les 2 personnes sont de sexe différent,
on parle de **couple hétérosexuel**.

Les définitions de la famille

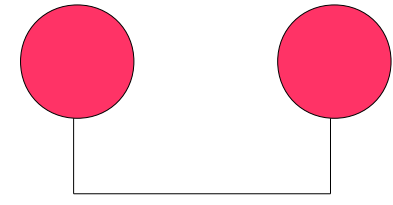
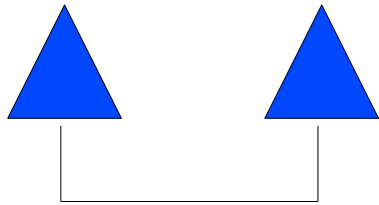

Si les 2 personnes sont de même sexe,
on parle de **couple homosexuel**.

Les définitions de la famille

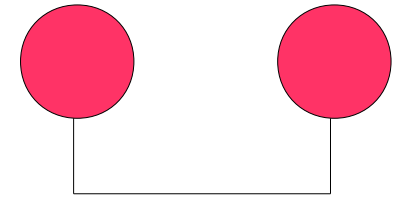
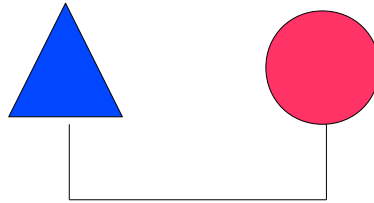
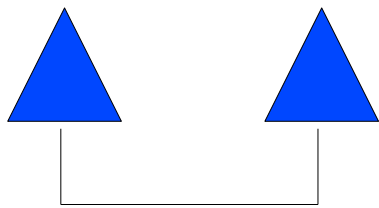

En France, le lien qui les unis peut être de différente nature :

Les définitions de la famille

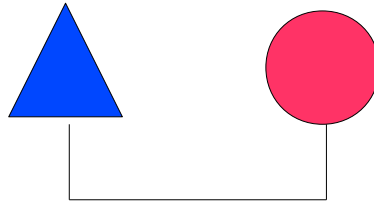

En France, le lien qui les unit peut être de différente nature :

Le **mariage** (seulement pour les couples hétérosexuels)

Les définitions de la famille

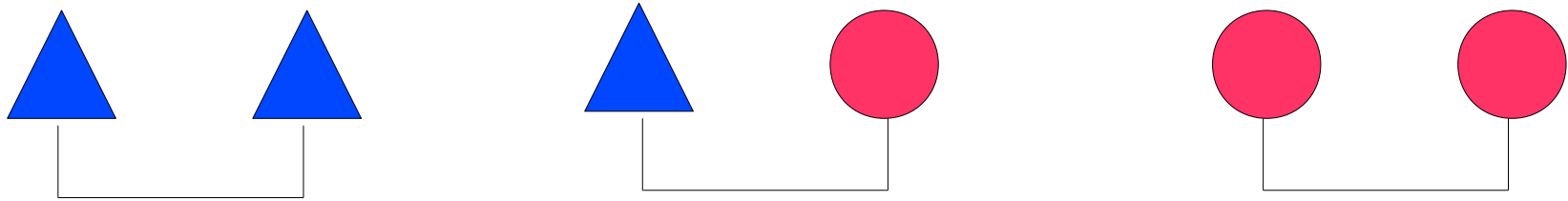

En France, le lien qui les unis peut être de différente nature :

Le **mariage** (seulement pour les couples hétérosexuels)

Le **PACS** (PActe Civil de Solidarité)

Les définitions de la famille

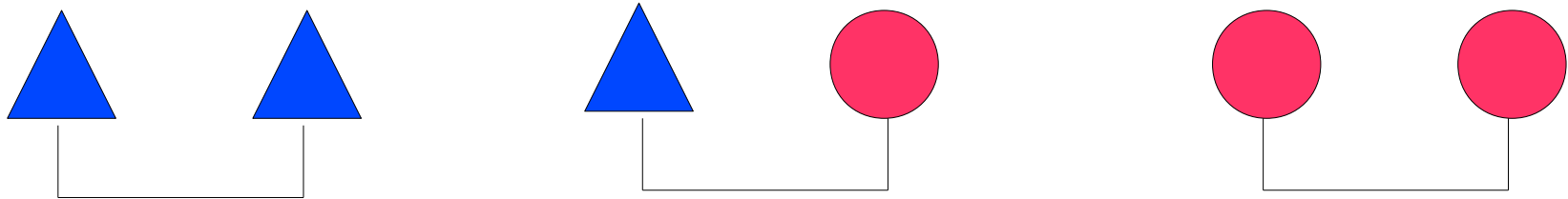

En France, le lien qui les unis peut être de différente nature :

Le **mariage** (seulement pour les couples hétérosexuels)

Le **PACS** (PActe Civil de Solidarité)

Le certificat de vie commune ou de **concubinage**

Les définitions de la famille

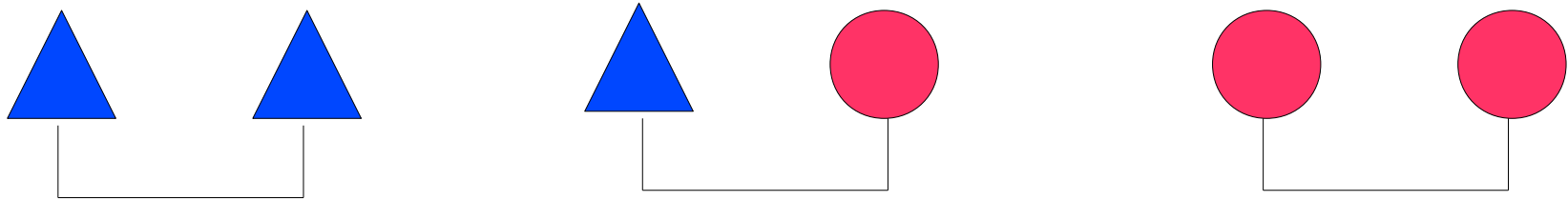

En France, le lien qui les unis peut être de différente nature :

Le **mariage** (seulement pour les couples hétérosexuels)

Le **PACS** (PActe Civil de Solidarité)

Le certificat de vie commune ou de **concubinage**

L'union libre

Les définitions de la famille

Les différentes formes de famille

Les définitions de la famille

Il existe de nombreuses formes de familles vivant sous le même toit :

Les définitions de la famille

Il existe de nombreuses formes de familles vivant sous le même toit :

La famille **nucléaire** (ou conjugale)

Les définitions de la famille

Il existe de nombreuses formes de familles vivant sous le même toit :

La famille **nucléaire** (ou conjugale)

La famille **souche**

Les définitions de la famille

Il existe de nombreuses formes de familles vivant sous le même toit :

La famille **nucléaire** (ou conjugale)

La famille **souche**

La famille **élargie** (ou communautaire)

Les définitions de la famille

Il existe de nombreuses formes de familles vivant sous le même toit :

La famille **nucléaire** (ou conjugale)

La famille **souche**

La famille **élargie** (ou communautaire)

La famille **monoparentale**

Les définitions de la famille

Il existe de nombreuses formes de familles vivant sous le même toit :

La famille **nucléaire** (ou conjugale)

La famille **souche**

La famille **élargie** (ou communautaire)

La famille **monoparentale**

La famille **recomposée**

Les définitions de la famille

Il existe de nombreuses formes de familles vivant sous le même toit :

La famille **nucléaire** (ou conjugale)

La famille **souche**

La famille **élargie** (ou communautaire)

La famille **monoparentale**

La famille **recomposée**

La famille **homoparentale**

Les définitions de la famille

Il existe de nombreuses formes de familles vivant sous le même toit :

La famille **nucléaire** (ou conjugale)

La famille **souche**

La famille **élargie** (ou communautaire)

La famille **monoparentale**

La famille **recomposée**

La famille **homoparentale**

La famille **polygame**

Les définitions de la famille

Il existe de nombreuses formes de familles vivant sous le même toit :

La famille **nucléaire** (ou conjugale)

La famille **souche**

La famille **élargie** (ou communautaire)

La famille **monoparentale**

La famille **recomposée**

La famille **homoparentale**

La famille **polygame**

etc.

Les définitions de la famille

La famille **nucléaire** (ou conjugale)

Les définitions de la famille

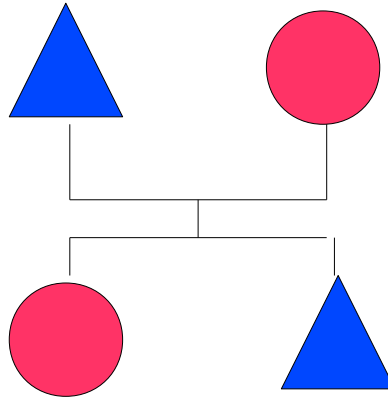

La famille nucléaire est la plus répandue en France.

Les définitions de la famille

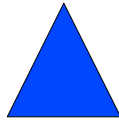

Elle est constituée d'un homme

Les définitions de la famille



Elle est constituée d'un homme et d'une femme

Les définitions de la famille

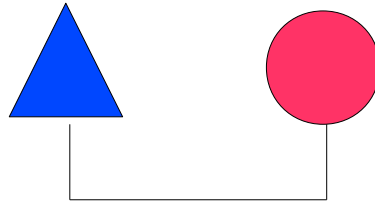

Elle est constituée d'un homme et d'une femme
– le couple des parents –

Les définitions de la famille

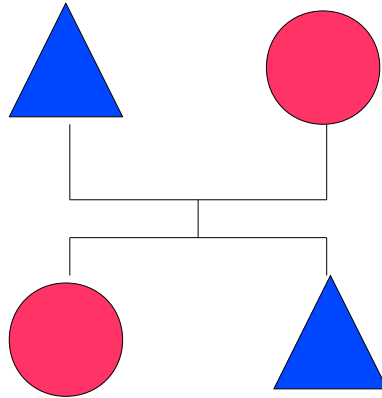

Elle est constituée d'un homme et d'une femme
– le couple des parents –
et de leurs enfants célibataires.

Les définitions de la famille

La famille **souche**

Les définitions de la famille

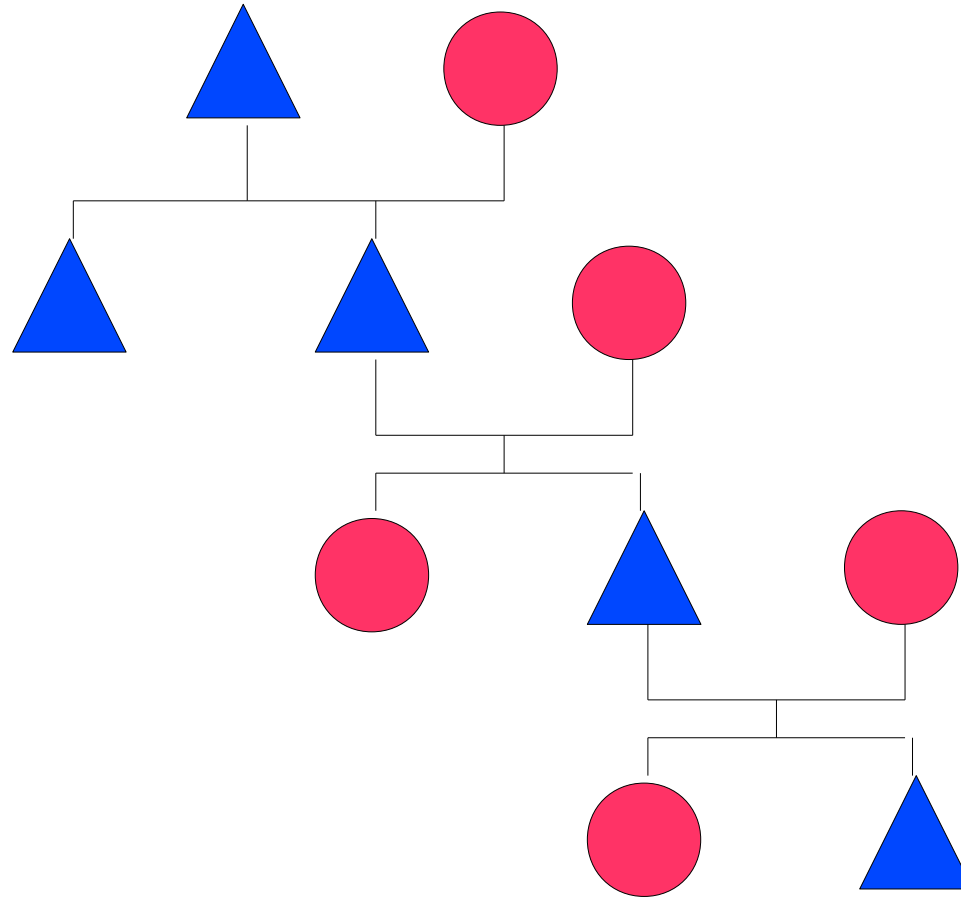

La famille souche est constituée de plus de 2 générations,

Les définitions de la famille

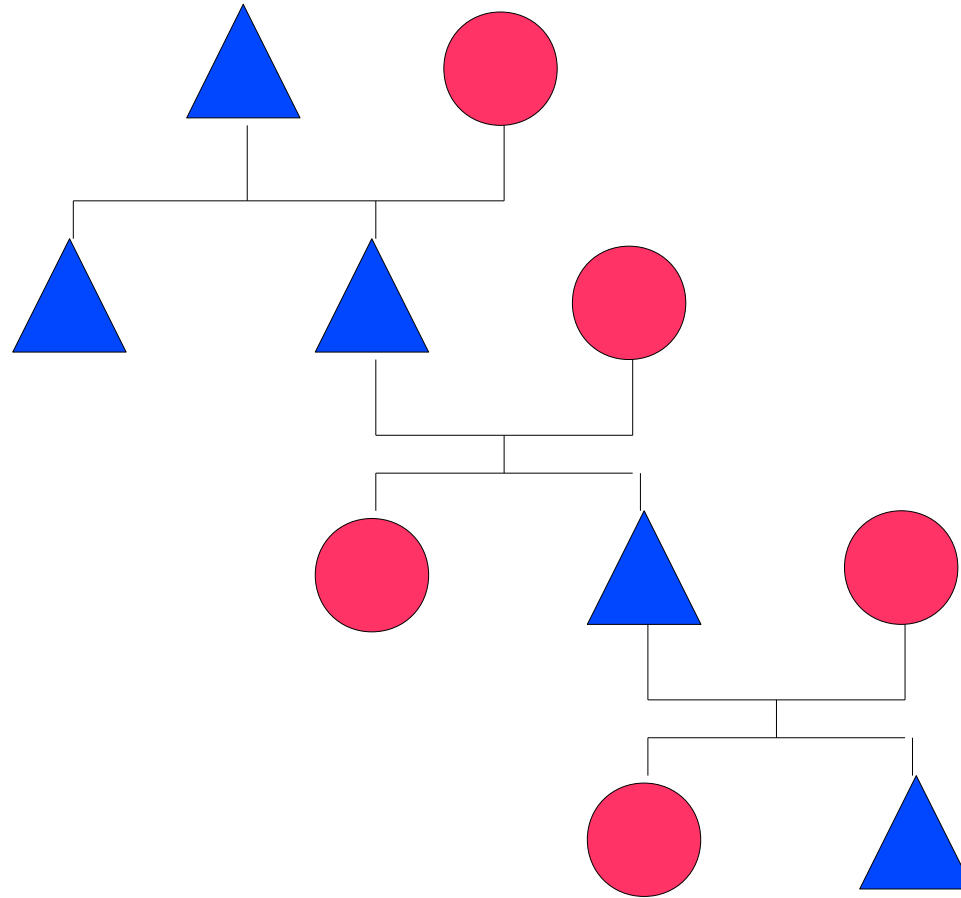

La famille souche est constituée de plus de 2 générations,
mais d'un seul couple par génération

Les définitions de la famille

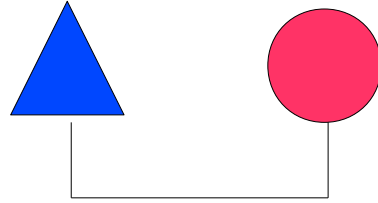

La famille souche est constituée de plus de 2 générations,
mais d'un seul couple par génération
– le couple des grands-parents,

Les définitions de la famille

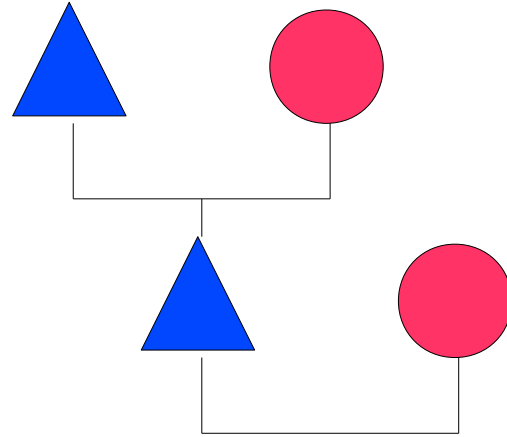

La famille souche est constituée de plus de 2 générations,
mais d'un seul couple par génération
– le couple des grands-parents, des parents

Les définitions de la famille

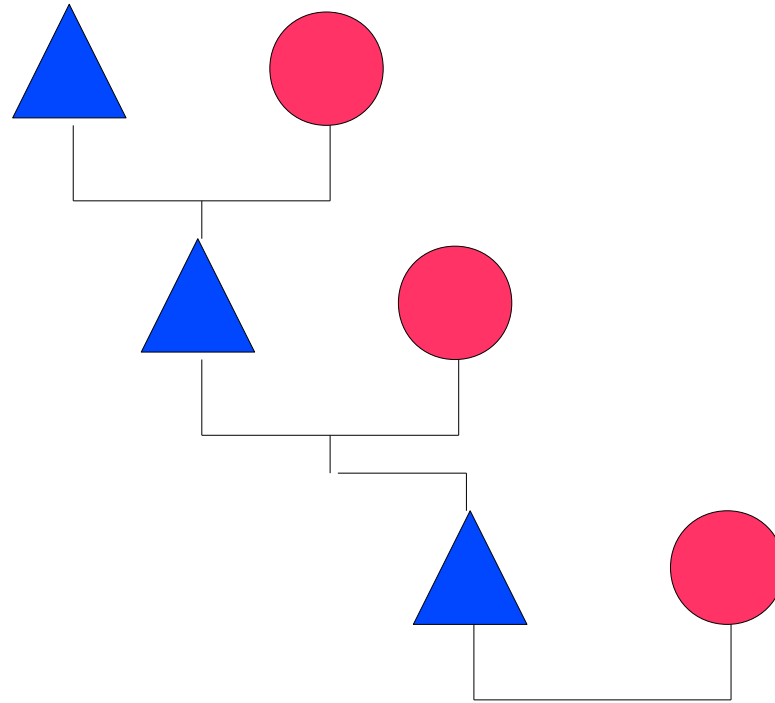

- La famille souche est constituée de plus de 2 générations,
mais d'un seul couple par génération
- le couple des grands-parents, des parents et des enfants –

Les définitions de la famille

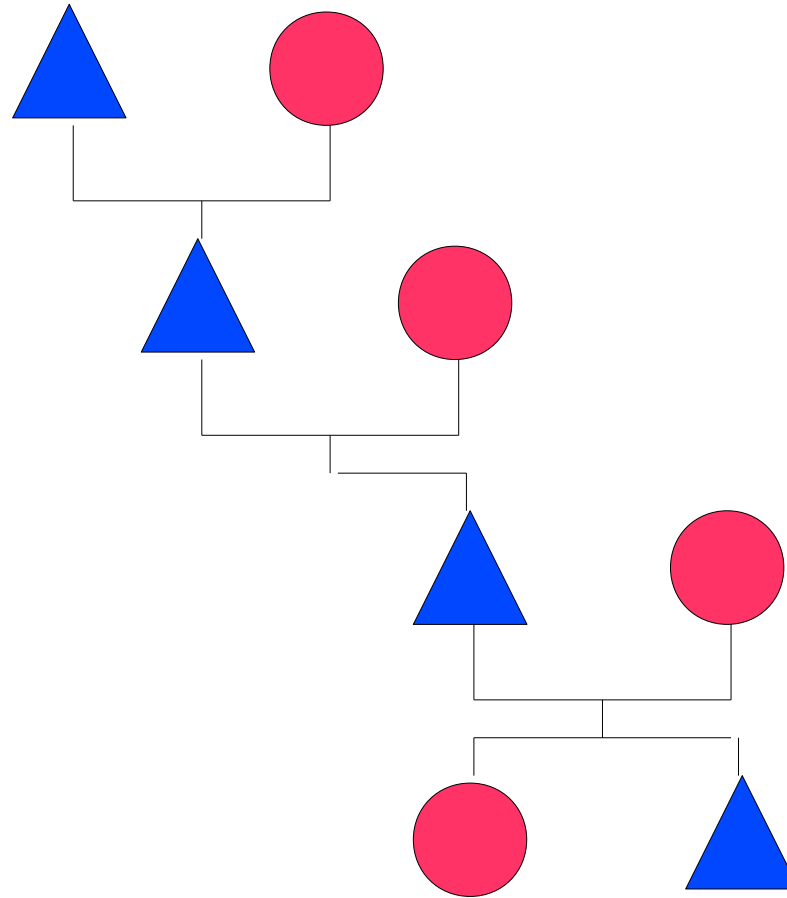

- La famille souche est constituée de plus de 2 générations,
mais d'un seul couple par génération
- le couple des grands-parents, des parents et des enfants –
ainsi que des petits-enfants

Les définitions de la famille

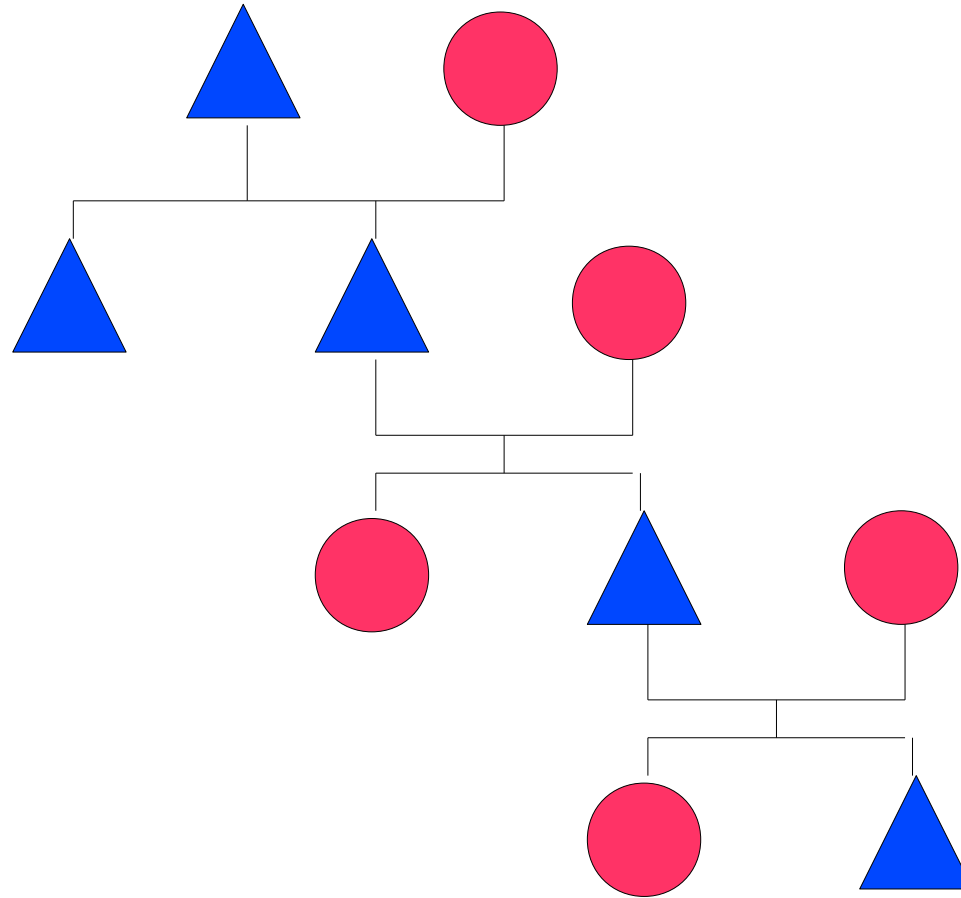

- La famille souche est constituée de plus de 2 générations,
mais d'un seul couple par génération
- le couple des grands-parents, des parents et des enfants –
ainsi que des petits-enfants et des frères et soeurs célibataires.

Les définitions de la famille

La famille **élargie** (ou communautaire)

Les définitions de la famille

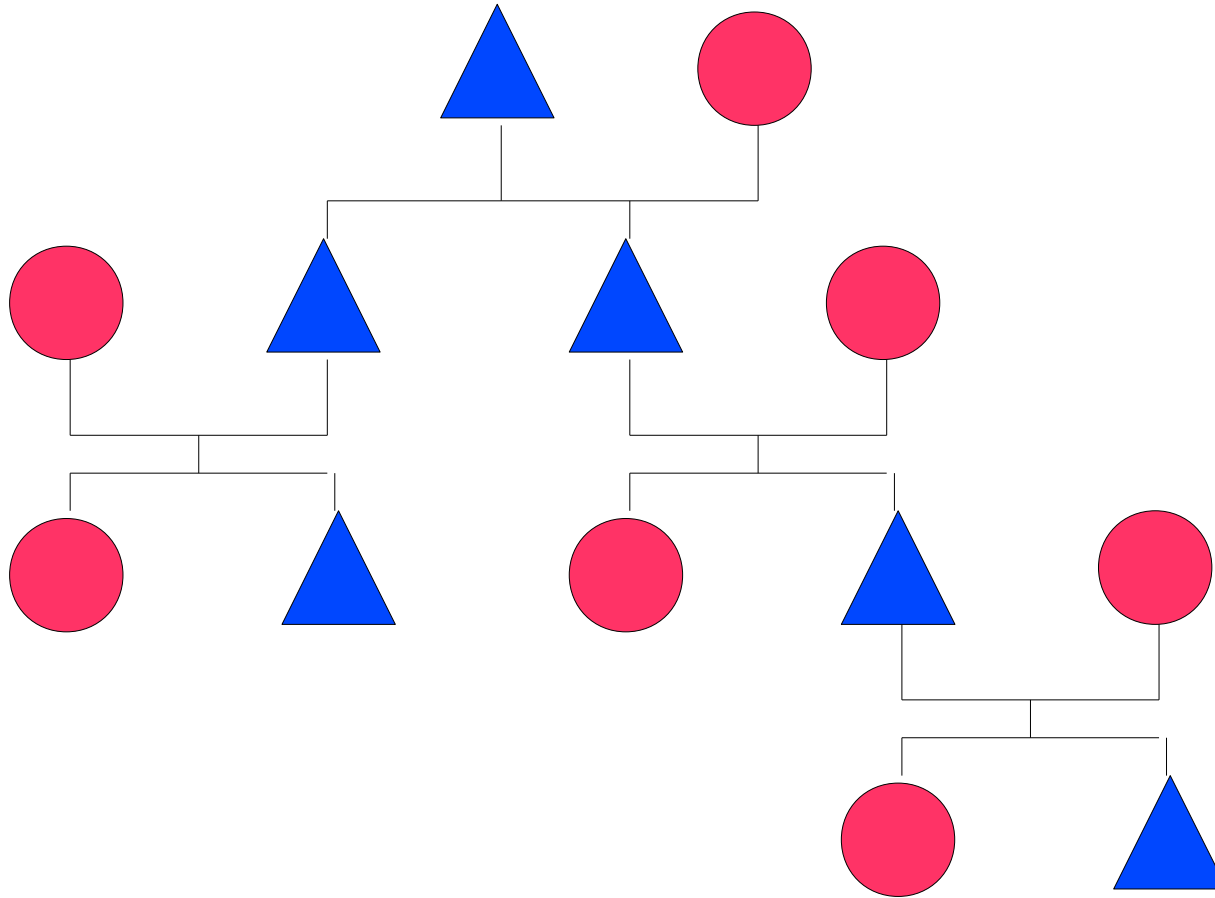

La famille élargie est constituée de plus de 2 générations,

Les définitions de la famille

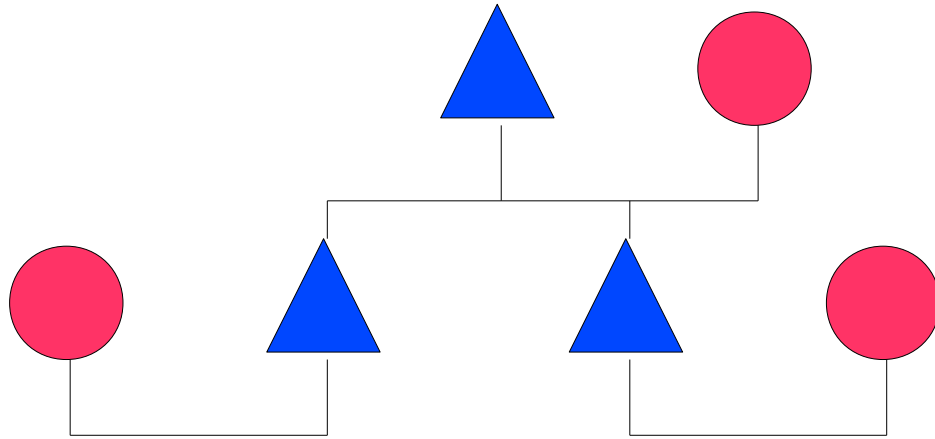

La famille élargie est constituée de plus de 2 générations, mais il peut y avoir plusieurs couples par génération,

Les définitions de la famille

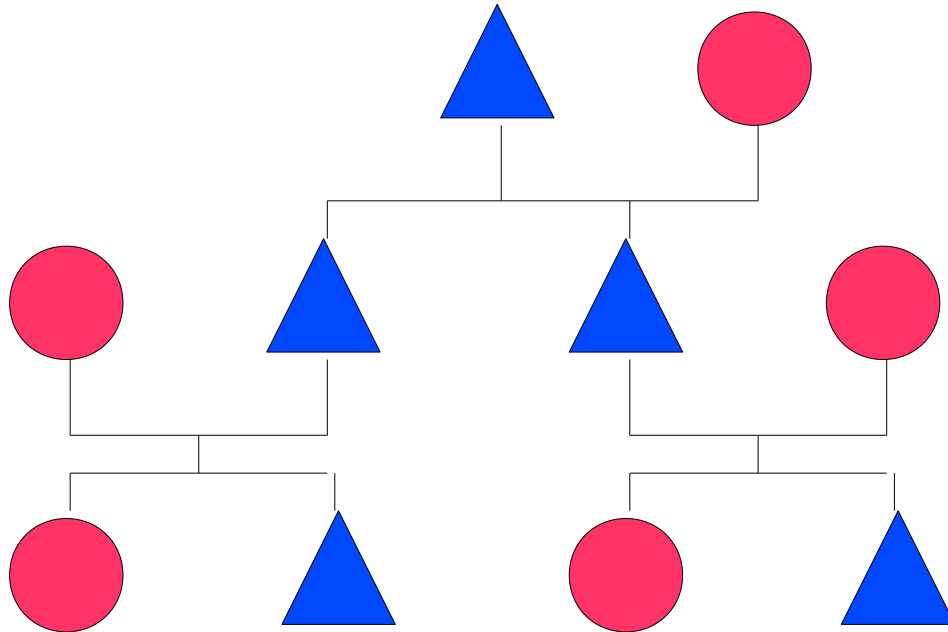

La famille élargie est constituée de plus de 2 générations, mais il peut y avoir plusieurs couples par génération, leurs enfants célibataires

Les définitions de la famille

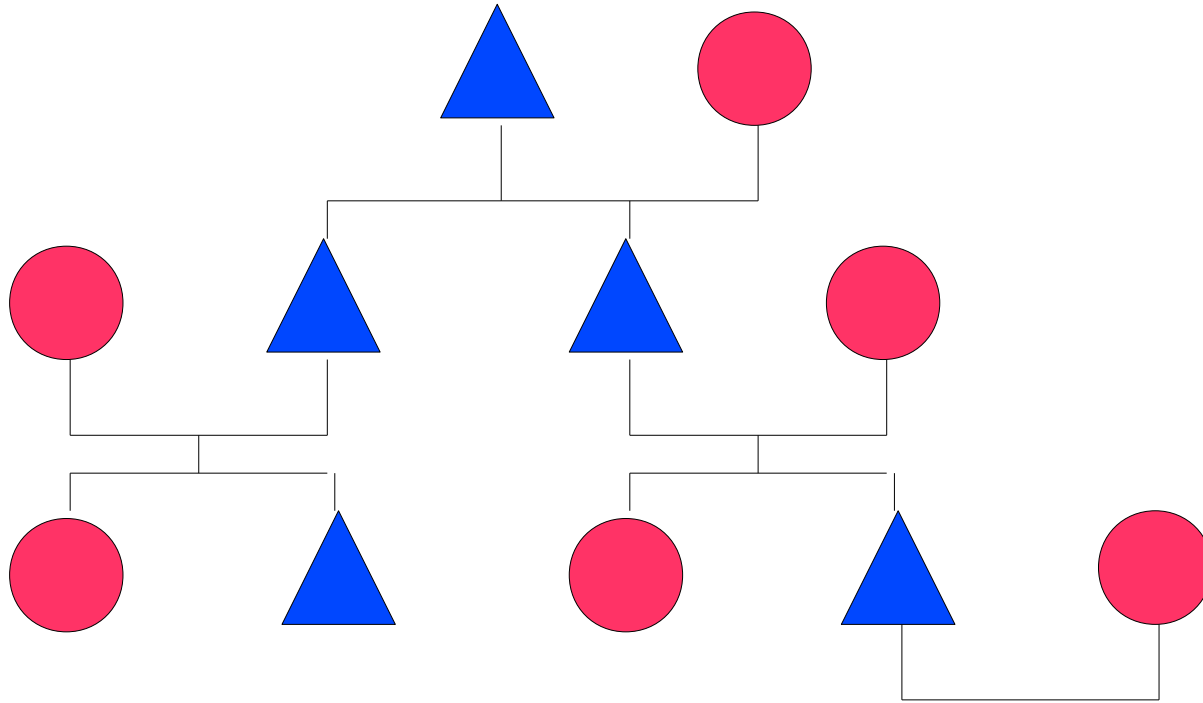

La famille élargie est constituée de plus de 2 générations, mais il peut y avoir plusieurs couples par génération, leurs enfants célibataires ou non

Les définitions de la famille

La famille **monoparentale**

Les définitions de la famille

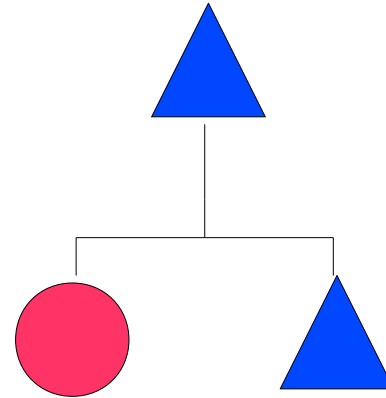
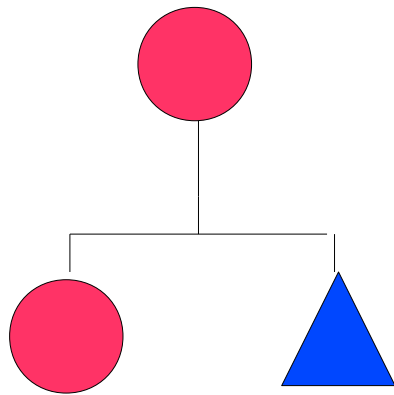

La famille monoparentale est constituée

Les définitions de la famille

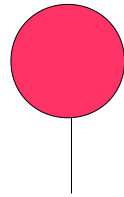

La famille monoparentale est constituée
d'une femme

Les définitions de la famille

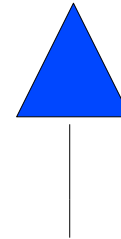

La famille monoparentale est constituée
d'une femme ou d'un homme

Les définitions de la famille

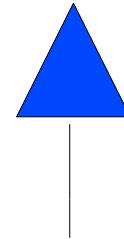
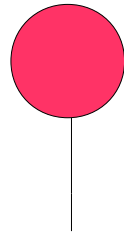

La famille monoparentale est constituée
d'une femme ou d'un homme
– le parent isolé –

Les définitions de la famille

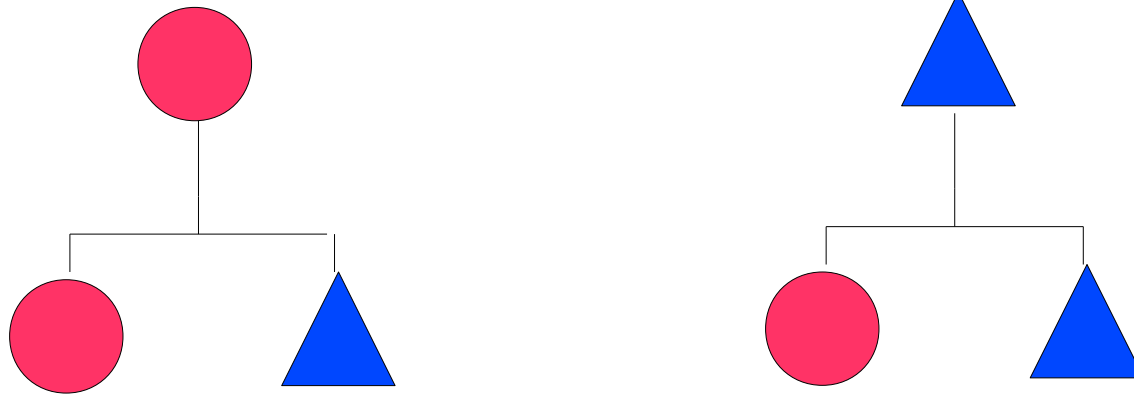

La famille monoparentale est constituée
d'une femme ou d'un homme
– le parent isolé –
et de ses enfants.

Les définitions de la famille

La famille **recomposée**

Les définitions de la famille

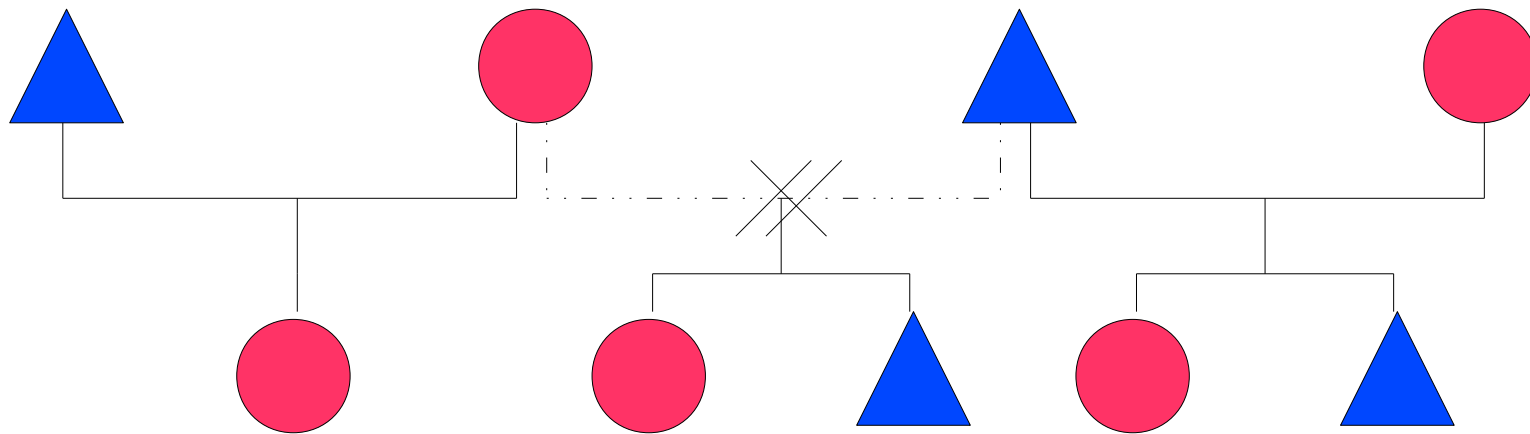

Une famille recomposée trouve son origine

Les définitions de la famille

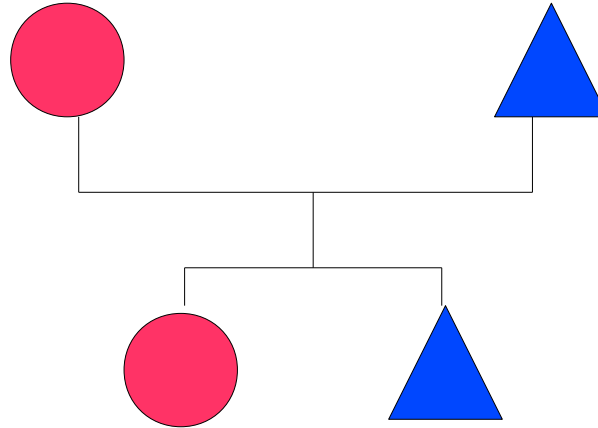

Une famille recomposée trouve son origine
dans une famille nucléaire

Les définitions de la famille

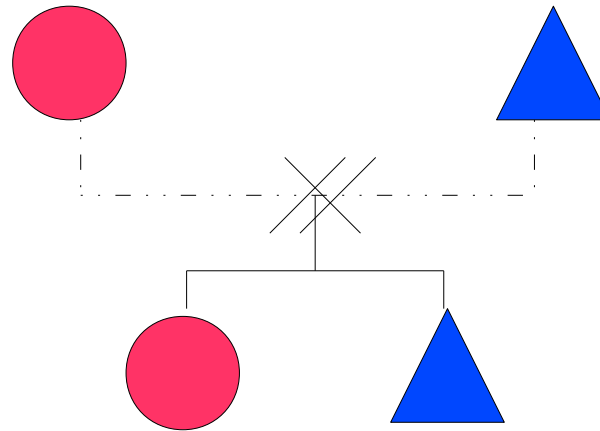

Une famille recomposée trouve son origine
dans une famille nucléaire
dont les parents sont séparés.

Les définitions de la famille

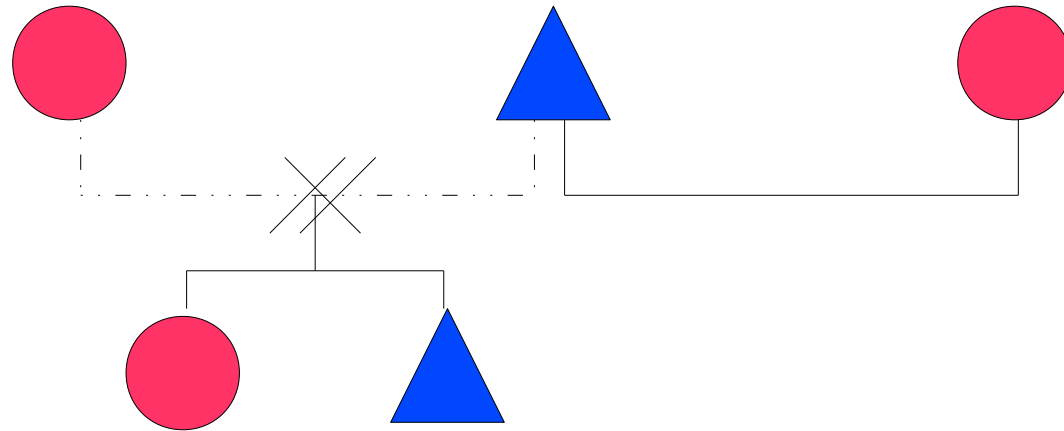

L'un des deux anciens conjoints forme un nouveau couple

Les définitions de la famille

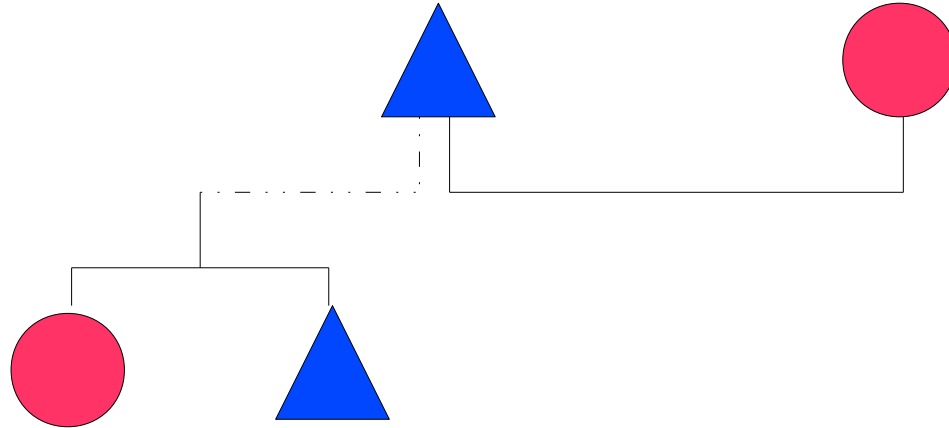

L'un des deux anciens conjoints forme un nouveau couple qui vit avec les enfants issus de la précédente union

Les définitions de la famille

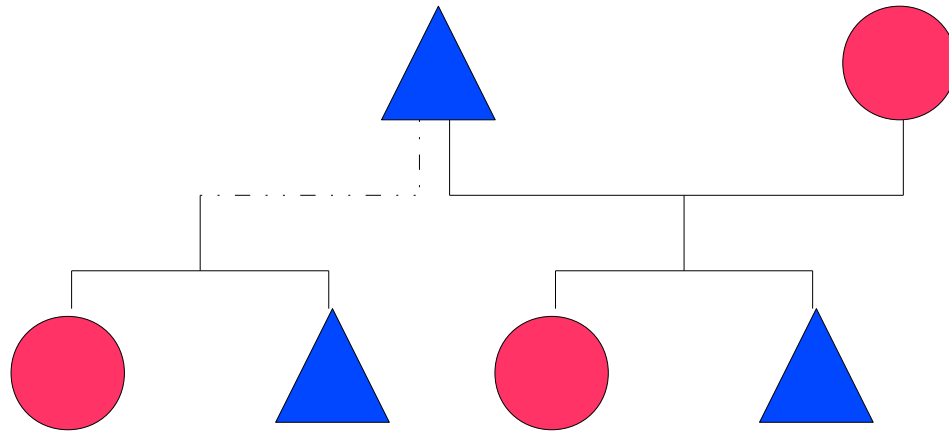

L'un des deux anciens conjoints forme un nouveau couple qui vit avec les enfants issus de la précédente union et celui ou ceux de la nouvelle.

Les définitions de la famille

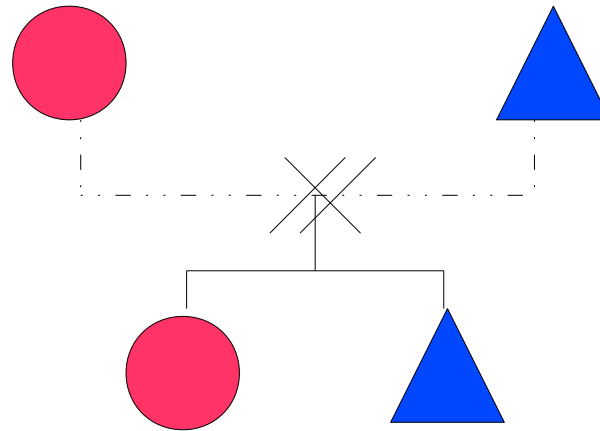

La même chose peut se produire avec l'autre conjoint,

Les définitions de la famille

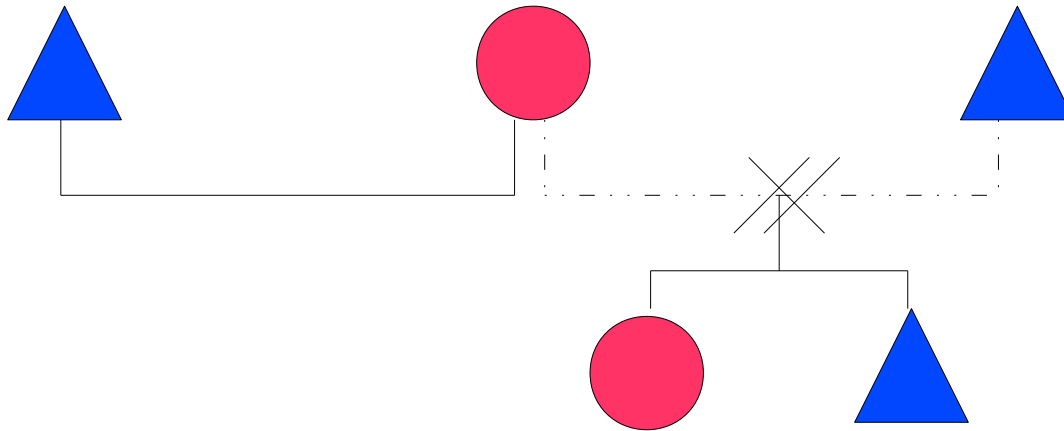

La même chose peut se produire avec l'autre conjoint,
s'il forme un nouveau couple

Les définitions de la famille

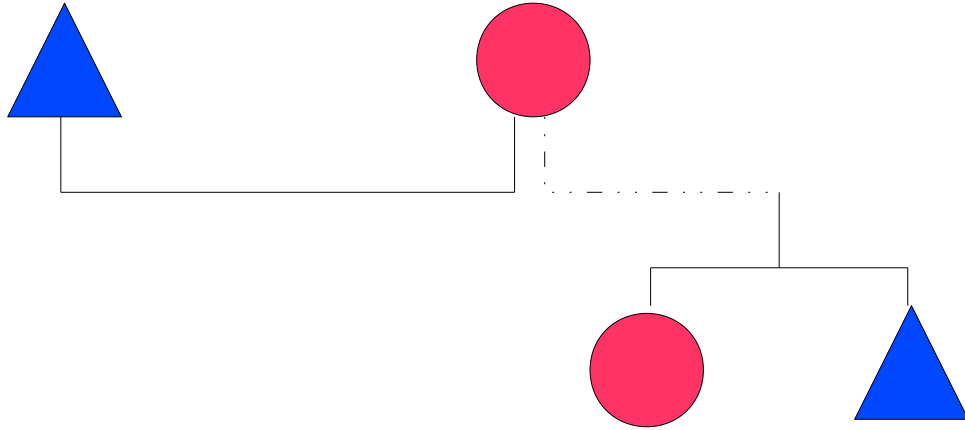

La même chose peut se produire avec l'autre conjoint,
s'il forme un nouveau couple
qui vit avec les enfants issus de la précédente union

Les définitions de la famille

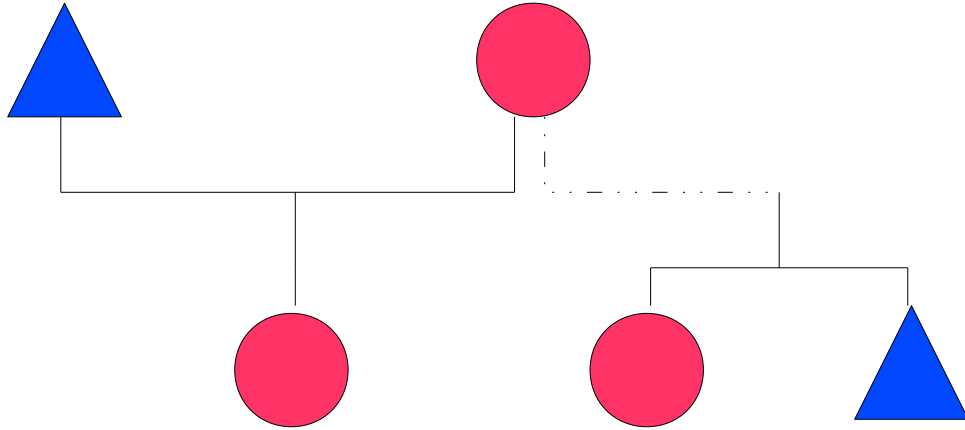

La même chose peut se produire avec l'autre conjoint,
s'il forme un nouveau couple
qui vit avec les enfants issus de la précédente union
et celui ou ceux de la nouvelle.

Les définitions de la famille

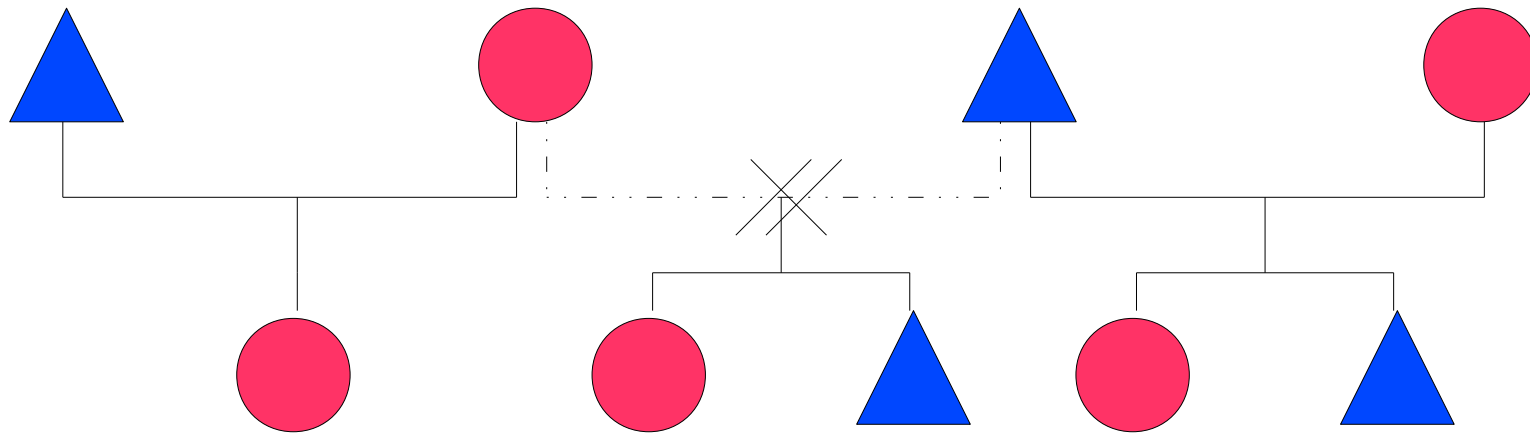

Il peut aussi y avoir une garde alternée des enfants de l'ancienne union.

Les définitions de la famille

La famille **homoparentale**

Les définitions de la famille

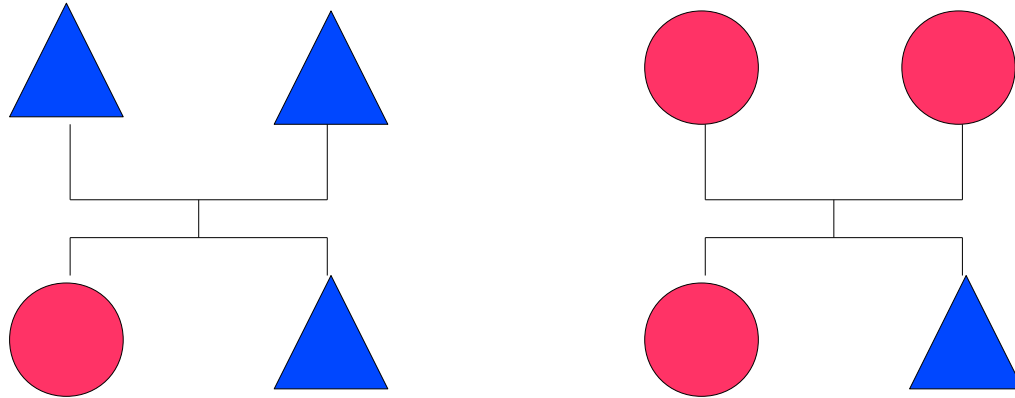

Une famille homoparentale est formée

Les définitions de la famille

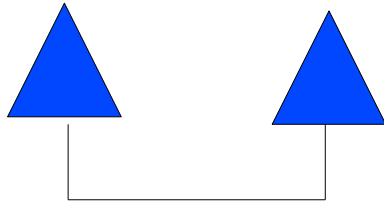

Une famille homoparentale est formée
deux hommes

Les définitions de la famille

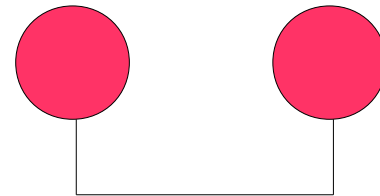

Une famille homoparentale est formée
deux hommes
ou deux femmes,

Les définitions de la famille



Une famille homoparentale est formée
de deux hommes
ou deux femmes,
– couple homosexuel –

Les définitions de la famille

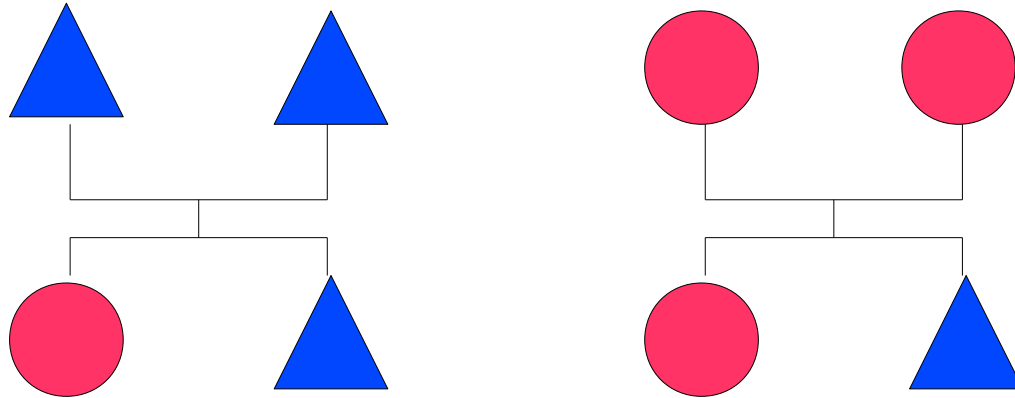

Une famille homoparentale est formée
de deux hommes
ou deux femmes,
– couple homosexuel –
et de leurs enfants.

Les définitions de la famille

La famille **polygame**

Les définitions de la famille

La famille polygame peut être :
Une famille **polygynique**

Les définitions de la famille

La famille polygame peut être :

Une famille **polygynique**

Une famille **polyandrique**

Les définitions de la famille

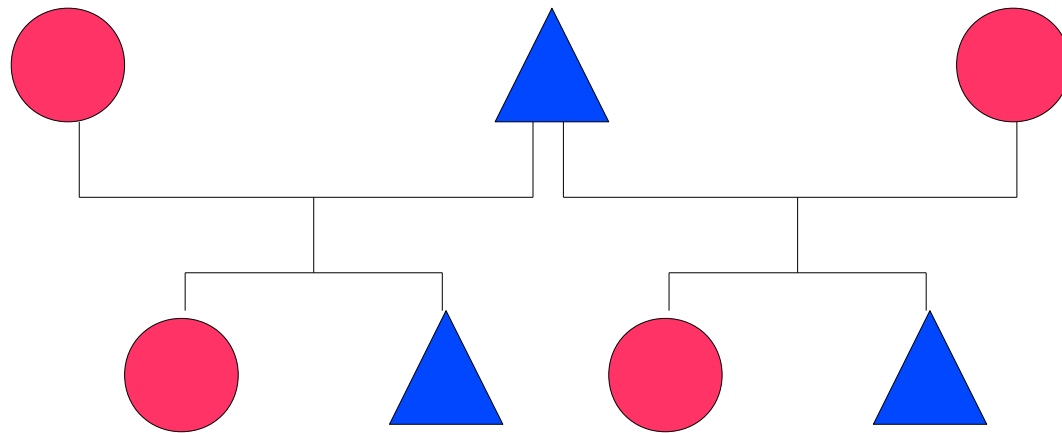

Une famille polygynique est constituée

Les définitions de la famille

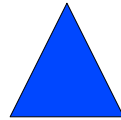

Une famille polygynique est constituée
d'un homme

Les définitions de la famille

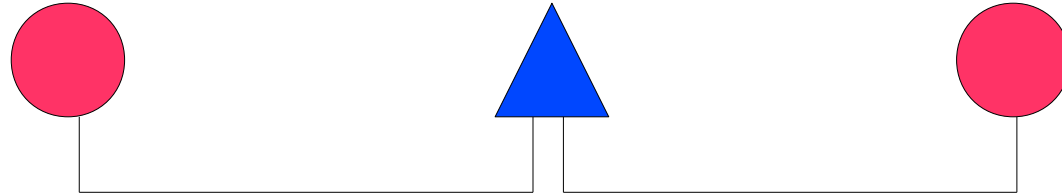

Une famille polygynique est constituée
d'un homme
en couple avec plusieurs femmes

Les définitions de la famille

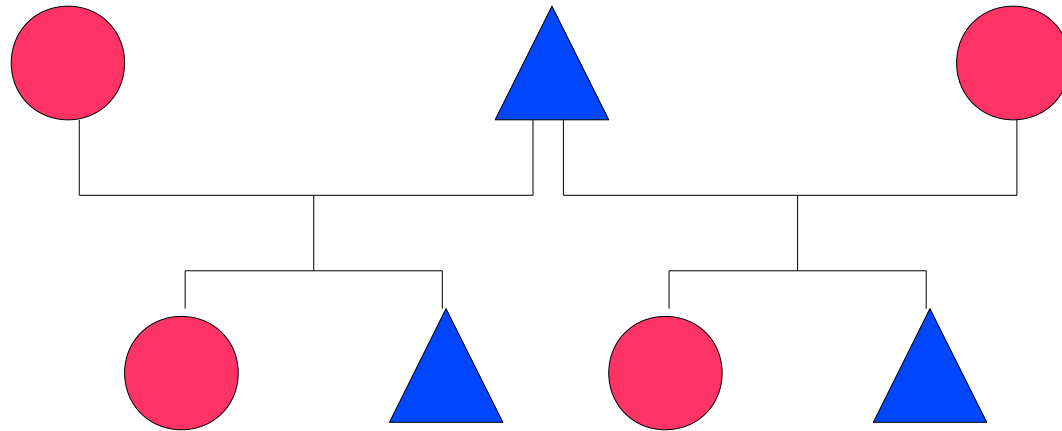

Une famille polygynique est constituée
d'un homme
en couple avec plusieurs femmes
et de leurs enfants.

Les définitions de la famille

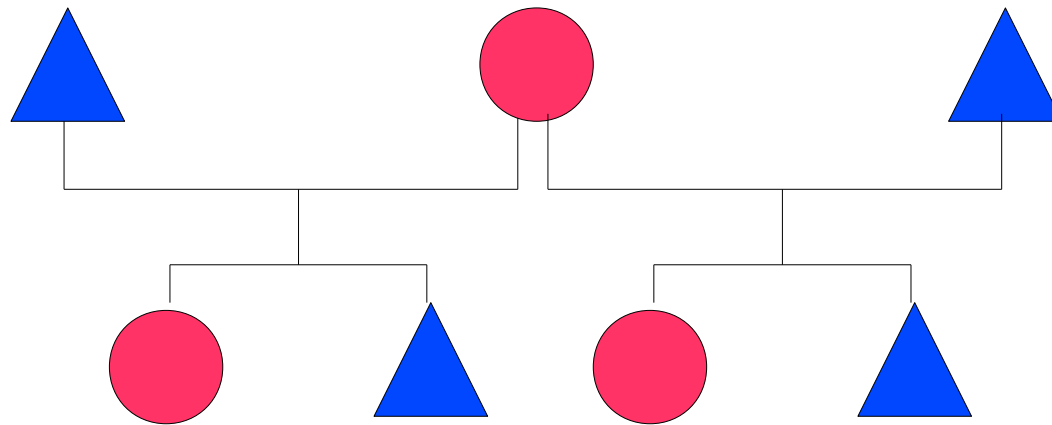

Une famille polyandrique est constituée

Les définitions de la famille

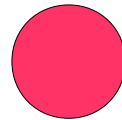

Une famille polyandrique est constituée
d'une femme

Les définitions de la famille

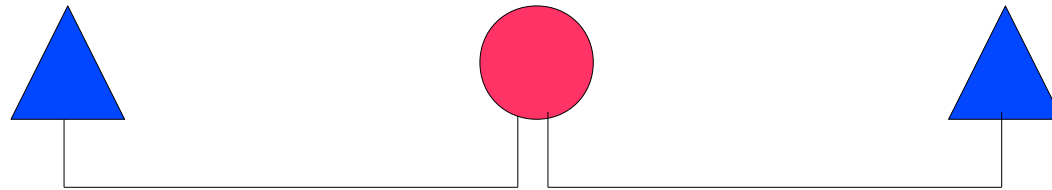

Une famille polyandrique est constituée
d'une femme
en couple avec plusieurs hommes

Les définitions de la famille

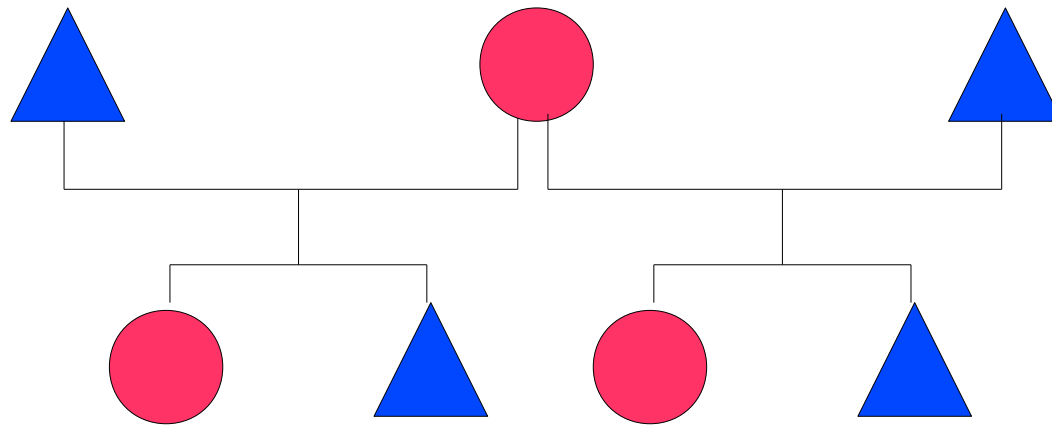

Une famille polyandrique est constituée
d'une femme
en couple avec plusieurs hommes
et de leurs enfants.